



## JOSUA GEMEINDE e.V. evangelische Freikirche

Bismarckstraße 20, 13585 Berlin, www.josuagemeinde.de

Gottesdienste: Sonntags, 11.00 h.

Abendgottesdienst am 1., 2. und 3. Sonntag im Monat: 18.00 h.

Büro : Tel.: 3530 2880, Fax: 35302882, office@josuagemeinde.de

Sprechzeiten: Di, Mi, Do von 10:00 bis 14:00 Uhr

### Gemeindeleitung

**Harald Sommerfeld**  
(Pastor)  
Tel.: 0151-2263 5494  
h.sommerfeld @  
josuagemeinde.de

**Nathan Hofmann**  
(Pastor im Vikariat)  
Tel. 0176 7090 9271  
n.hofmann @  
josuagemeinde.de

**Jan Trochowski**  
(1. Vorsitzender)  
Tel. 6666 1160  
j.trochowski.  
josuagemeinde @  
gmail.com

**Christian Bützow**  
(2. Vorsitzender)  
Tel. 3513 8100  
christian.buetzow @  
gmail.com

**Gisela Dewsbery**  
Tel. 3083 7578  
Gisela.Dewsbery @  
gmx.de

**Peter Nikpour,**  
Tel. 0176-56837605  
pnikpour @ gmx.de

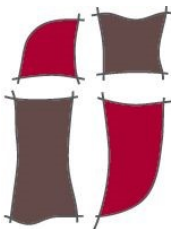

### Ansprechpartner in der Gemeinde

<b>Büchertisch</b>	Werner Dahlke	396 9496 / 0172 329 0639
<b>Diakonie</b>	Martin Schumacher	335 98 00
<b>Frauen</b>	Renate Berger Inge Schumacher	3530 2880 335 98 00
<b>Haustechnik</b>	Jan Trochowski	6666 1160
<b>Healing Rooms / Seelsorge</b>	Annette & Christian Bützow healingrooms @ josuagemeinde.de	3513 8100 / 3530 2880
<b>Josua kommunikativ</b>	Vic Dewsbery translation@dewsbery.de	366 01 92
<b>Jugend</b>	Elly Dewsbery Martin Trochowski martin.d.trochowski @ campus.tu-berlin.de	artofheaven @ gmx.de 01577—430 4332
<b>Kinder</b>	Daniel Blatt	0176-2375 4634
<b>Küche / Hygiene</b>	Nadine & Thomas Freund	0157-3754 7226(+7)
<b>Lobpreis</b>	Christian Haack Lobpreis-Josuagemeinde @ gmx.de	
<b>Kassenwart</b>	Rainer Eschrich finanzen @ josuagemeinde.org	033201—21039
<b>Raumbelegung</b>	Renate Berger office@josuagemeinde.de	3530 2880
<b>Raumpflege-Koordination</b>	Christine Schaupp	0173 355 3811
<b>Senioren</b>	Martin Schumacher	335 98 00
<b>Sozo</b>	Regina Schiemann, sozo@josuagemeinde.de	

### Bankverbindung

Empfänger: Josua-Gemeinde e.V.  
Verwendungszweck: Spende  
IBAN: DE08 1005 0000 0730 0097 85  
BIC: BELADEBEXX

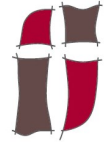

Josua Gemeinde e.V.

im Mülheimer Verband  
Freikirchlich-Evangelischer  
Gemeinden

JOSUA  
kommunikativ

Oktober 2018

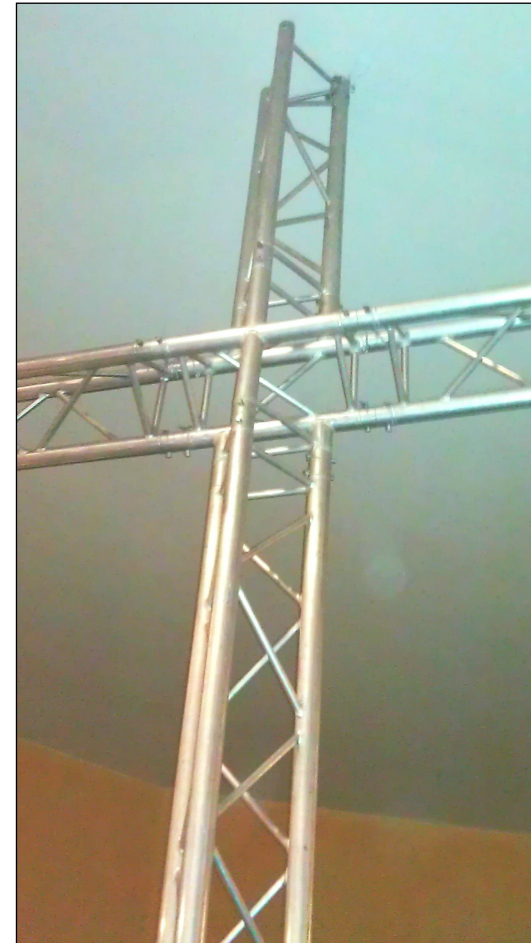

Dein Reich komme.  
Dein Wille geschehe, wie im Himmel,  
so auch auf Erden.

Gib uns heute unser tägliches Brot

(Matthäus 6,10-11)



## Termine

Mi. 03.10.	Feiertag	Kein Gottesdienst
Do. 04.10.	19:00 h	Leiterrunde (intern)
Fr. 05.10.	---	Encounter-Wochenende in Kirchmöser 5.- 7.10.18 (nur nach Anmeldung)
	18:30 h	Jugendgottesdienst (aktuelle Infos auf Facebook)
Sa. 06.10.	10:00 – 16:00 h	„OASENTAG“ für Frauen (nur nach Anmeldung)
<b>So. 07.10.</b>	<b>9:45-10:45 h</b> <b>11:00 h</b>	<b>Sonntagsfrühstück</b> <b>Gottesdienst</b> <b>Predigt: Christa Klemm</b> <b>Leitung: Harald Sommerfeld</b> <b>sonntägliches Mittagessen</b> (bitte Ansagen beachten) <b>evtl. Abendgottesdienst</b> (bitte Ansagen beachten) <b>Healingrooms (nur nach Anmeldung)</b>
	<b>ca. 13:00 h</b> ---	
	<b>18:00 h</b>	
Mo. 08.10.	---	„U-STAY“ Jugendübernachtungs-Woche 8.- 14.10.18
Di. 09.10.	09:30 h	Frauenfrühstück
Fr. 12.10.	18:30 h	Jugendgottesdienst (aktuelle Infos auf Facebook)
<b>So. 14.10.</b>	<b>9:45-10.45 h</b> <b>11:00 h</b>	<b>Sonntagsfrühstück</b> <b>Gottesdienst</b> <b>Predigt: Harald Sommerfeld</b> <b>Leitung: Hanna Sommerfeld</b> <b>sonntägliches Mittagessen</b> (bitte Ansagen beachten) <b>evtl. Abendgottesdienst</b> (bitte Ansagen beachten)
	<b>ca. 13:00 h</b> ---	
Fr. 19.10.	18:30 h	Jugendgottesdienst (aktuelle Infos auf Facebook)
<b>So. 21.10.</b>	<b>9:45-10.45 h</b> <b>11:00 h</b>	<b>Sonntagsfrühstück</b> <b>Gottesdienst</b> <b>Predigt: Nathan Hofmann</b> <b>Leitung: Mirjam Szameitat</b> <b>sonntägliches Mittagessen</b> (bitte Ansagen beachten) <b>evtl. Abendgottesdienst</b> (bitte Ansagen beachten)
	<b>ca. 13:00 h</b> ---	
Di. 23.10.	19:00 h	Seminar für Interessierte / Mitgliederaufnahmeseminar
Fr. 26.10.	18:30 h	Jugendgottesdienst (aktuelle Infos auf Facebook)
<b>So. 28.10.</b>	<b>9:45-10.45 h</b> <b>11:00 h</b>	<b>Sonntagsfrühstück</b> <b>Gottesdienst</b> <b>Predigt: Harald Sommerfeld</b> <b>Leitung: Jan Trochowski</b> <b>sonntägliches Mittagessen</b> (bitte Ansagen beachten) <b>k e i n Abendgottesdienst</b>
	<b>ca. 13:00 h</b> ---	
Di. 30.10.	15:00 h	Spätlese (Treffen für Senioren)

Bitte auch die regelmäßigen Termine (S. 7) beachten

## Regelmäßige Termine



Sonntag, 9.45 h	Sonntagsfrühstück
Sonntag, 10.15 h	Gebetstreffen für den Gottesdienst / im Jugendraum
Sonntag, 11.00 h	Gottesdienst. Parallel: Kindergottesdienst in altersgerechten Gruppen von 0-12 Jahren
Sonntag, 18.00 h	„Healing Rooms“ (jeden 1. Sonntag im Monat)
Dienstag, 9.30 - 12 h	Frauenfrühstück (jeden 2. Dienstag im Monat)
Dienstag, 15:00 h	Spätlese (letzter Dienstag im Monat)
Dienstag, 18:00 h	Sportangebot
Mittwoch, 11:00 h	Englische Gebetsgruppe
Mittwoch 16.30 – 18.00 h	Teenie-Glaubenskurs, (Einlass ab 15.00 h.)
Donnerstag 16-19:00 h	Café der Kulturen
Donnerstag 17.00 -19.00	Backup Friends (Jugendliche ab 7. Klasse)
Donnerstag, ab 17.00 h	Deutschunterricht
Donnerstag, 19:00 h	Gebet für Spandau
Freitag, 15:30 h	Familiencafé
Freitag, 18:00 h	Iranischer Lobpreis
Freitag, 18:30 h	Jugendgottesdienst



### Kleingruppen / Hauskreise:

Die innere Struktur der Gemeinde bilden Kleingruppen von je 6-10 Personen. Hier teilen wir das Leben miteinander. Meist 14 täglich tauschen wir Fragen und Erlebtes aus, lesen Bibel und beten miteinander. Wir lernen einander besser kennen und sind einfach für einander da. Dazu laden wir auch Dich herzlich ein. Wenn Du Interesse hast, melde dich bei:

Darius Lukaszewski: 3530 2880

### Spendenkonto für Kambodscha:

Spendenkonto Bamboo Shoots e.V.  
GLS Bank eG  
BIC GENODEM1GLS  
IBAN DE31 4306 0967 1119 0524 00

**Josua kommunikativ**  
**Vic Dewsbery**, Tel: 366 01 92  
translation@dewsbery.de  
(Termine usw. bitte an  
**Renate Berger** im Gemeindebüro)

Redaktionsschluss  
für die  
Ausgabe

**November 2018**

**Freitag**  
**19.**  
**Okt. 2018**



## Diverses

### Geburtstage

Rudolph, Sören	3.10.	Hecker, Thorsten	28.10.
Berger, Renate	7.10.	Rohnke-Ferreira, Jaiceleine	28.10.
Aßmann, Christiane	8.10.	Scholz, Marlies	28.10.
Danker, Johannes	9.10.	Dewsbery, Gisela	30.10.
Fischer, Karl-Heinz	10.10.	Hartmann, Amos	30.10.
Welsch, Martin	10.10.		
Schulze, Paul	11.10.		
Landenberger, Susanne	14.10.		
Scheuring, Gabriele	14.10.		
Frank, Ronny	16.10.		
Haack, Christian	19.10.		
Dietrich, Christa	20.10.		
Kroggel, Stephan	21.10.		
Biermann, Ralf	23.10.		
Welsch, Kevin	23.10.		
Busse, Iris	24.10.		
Hatami Esfahanizadeh, Mostafa	24.10.		
Kang, You-Li	24.10.		
Shenouda, Mary	25.10.		
Linde, Thommy	27.10.		



### Gottesdienstansagen

Für Absprachen über die Gottesdienstansagen hier die Namen und Kontaktdaten der Gottesdienstleiter/Innen. Bitte nur dringende und wichtige Ansagen für den Gottesdienst mitteilen. Mitteilungen bitte spätestens bis zum Freitagabend.

Tanja Nikipour, 0176 5685 0208, t.nikipour @ gmx.de  
 Hanna Sommerfeld 33 00 80 58, hanna.sommerfeld @ gmail.com  
 Mirjam Szameitat, 0162-984 3846, m.l.szameitat @ web.de  
 Jan Trochowski, j.trochowski.josuagemeinde @ gmail.com  
 Frauke Walther-Mielck 335 87 00, walther-mielck @ t-online.de  
 Micha Wartchow, 0176-3011 3876, micha.wartchow @ gmx.de

### Das Gebetstelefon

Die Krisentelefonnummer für alle, die sich in ihrer aktuellen Situationen (z.B. Krankheit, Unfall, andere herausfordernde Situationen, bevorstehende Prüfungen usw.) schnell zusätzliche Gebetsunterstützung wünschen. Ruft mich an oder schickt mir eine Mail.

Liebe Geschwister werden euch dann für kurze Zeit im Gebet begleiten/unterstützen. Wichtig: Falls ihr mich einmal nicht am Telefon erreicht, bitte ich euch euren Namen und eure Telefonnummer (bezugnehmend auf das Gebetstelefon) auf den Anrufbeantworter zu sprechen. Ich rufe euch so schnell wie möglich zurück.

Telefonisch 8:00 - 23:00Uhr: 030 3359634 oder 0176 23250208

E-Mail: ro-hi-ki@gmx.de

Eure Rückmeldungen und Zwischenberichte sind immer ermutigend. Vielen DANK dafür !

Roswitha Kiock



## Termine

### Weitere Termine

Do. 01.11.	---	Leiterrunde e n t f ä l l t
	19:30 h	Gemeinschaftsabend mit Bericht aus China
Sa. 10.11.	10:00-16:00 h	Leitertag mit Thomas Herrmann (intern)
Di. 13.11.	09.30 h	Frauenfrühstück (mit Gastsprecherin)
Sa. 17.-18.11.	---	Gemeindeleitungsklausur (intern)
Fr. 23.11.	18:30 h	FRAUENABEND
Di. 27.11.	15:00 h	Spätles (ein Treffen für Senioren )



### Gemeinschaftsabend mit Bericht aus China

**1. November 2018**  
**19:30 im Café**



Bitte selbst Getränke (Softdrinks, Wein, Bier) und Snacks mitbringen





### Übernatürliche Grundlagen

Die Grundlage aller Werte ist unsere Beziehung mit dem übernatürlichen Gott der Bibel. Wir werden erst durch die Begegnung mit IHM verwandelt. Die Kraft zu einem Leben in der Nachfolge bekommen wir dadurch, dass wir seine Nähe suchen und uns mit seiner Kraft ausrüsten lassen.

### Kultur der Gnade

Liebevolle Beziehungen und Versöhnung sollen jeden Aspekt unseres Gemeindelebens prägen. Dazu gehört eine Kultur der Gnade und der gegenseitigen Annahme, der Toleranz, der Fehlerfreundlichkeit, des Humors und der Gastfreundlichkeit. Wir versuchen, uns selbst und anderen nichts vorzumachen und wollen ungezwungen und authentisch sein. Wir leben selbst aus Gottes Vergebung und sind bereit, auch die Verfehlungen anderer zu vergeben und dadurch in geklärten Beziehungen zu leben.

### Botschafter Gottes

Überall wo wir hinkommen, erwarten wir Gottes Handeln und einen offenen Himmel. Unser Glaube prägt nicht nur unser Auftreten in der Gemeinde, sondern unser gesamtes Leben in allen Bereichen. Deshalb bauen und pflegen wir Beziehungen sowohl innerhalb als auch außerhalb der Gemeinde. Wir verstehen uns als Botschafter Gottes in dieser Welt, die Gottes Gegenwart in unsere Alltagswelt tragen.

### Stadtteilorientierung

Wir wollen unseren Beitrag zur Verbesserung der Lebensqualität von Menschen unterschiedlicher sozialer und kultureller Herkunft zunächst in Spandau leisten. Wir setzen dabei auf die lebensfördernde und sozial stabilisierende Wirkung des christlichen Glaubens im Leben von Menschen und gesellschaftlichen Gruppen.



### Offenheit

Alle Menschen – unabhängig von ihrer sozialen Herkunft, ihrem Lebensstil und ihrem kulturellen Hintergrund – sind bei uns willkommen und werden dazu ermutigt, sich auf Gott einzulassen.

### Vielfalt

Wir sind eine Gemeinde mit einer klaren Mitte in Jesus Christus mit vielfältigen Ausdrucksformen. Gott begegnet den Menschen persönlich und geht mit jedem Menschen auf individuelle Weise um.

### Wachstum

Eine lebendige Beziehung zu Jesus Christus führt ganz natürlich zu positiver Veränderung und Wachstum. Dazu gehört das Entwickeln eines geistlichen Lebensstils, der praktische Auswirkungen in allen Alltagsbereichen hat. Wir wollen eine Kultur entwickeln, in der Menschen die Gnade Gottes erleben, in der sie gelobt, aufgebaut und in jeder Hinsicht gefördert werden, um das volle Potenzial zu entfalten.

### Neues Leben

Wir sind Kinder Gottes durch Rechtfertigung. Gott hat etwas Neues in uns geschaffen und das ist der Ausgangspunkt für alle Veränderungen in unserem Leben. Nicht Regeln und Appelle führen uns in die Freiheit, sondern Gottes Kraft, die in uns wirkt.